



# CoPPICom

## Gestão da PI em empresas

Juliana Viana

A CoPPICom conta com apoio do Danida Fellowship Centre e do Ministério das Relações Exteriores da Dinamarca. O financiamento foi concedido por meio do Danida Fellows Networkers Grant 2025.

Apoio:



Financiamento:



# Agenda

1. Para que necessito fazer gestão da PI?
2. Como realizar a gestão da PI na empresa?
3. Dimensionamento de equipe e habilidades de profissionais de PI;
4. PI na prática.





# Para que necessito fazer gestão da PI?



- Proteção do investimento em inovação;
- Remuneração do uso da PI por terceiros.



- Defesa da competitividade;
- Proteção da tecnologia no mercado.



- Garantia

# Como realizar a gestão da PI em empresas?

- Criar formulário de notificação de invenção;
- Identificar oportunidades de proteção;
- Identificar escritório para realizar a gestão da PI;
- Elaborar pedido e fazer depósitos de patente;
- Criar um dashboard indicando número de patentes depositadas.



# Como realizar a gestão da PI em empresas?



Sponsor



Entender o negócio



Identificar onde PI agrega valor

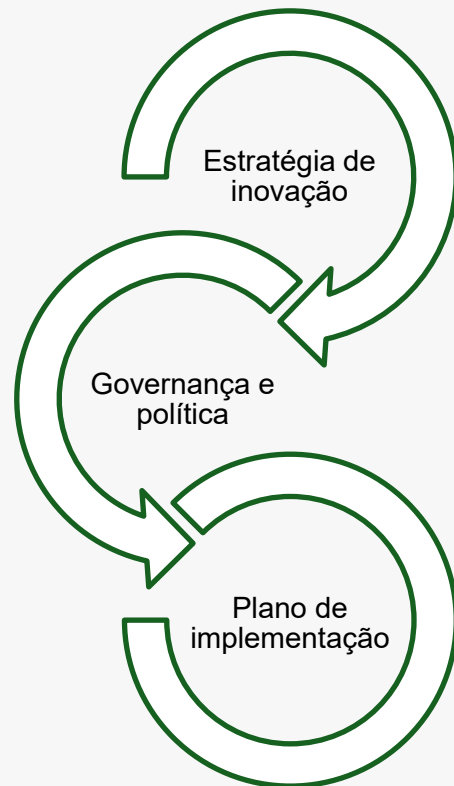

Proteção da PI



FTO



Cultura

Processos críticos



Dicas

# Proteção da PI



Patente

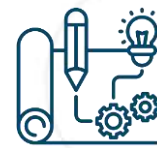

Desenho Industrial



Segredo



Publicação defensiva



Proteção de cultivares



Contrato

Longevidade da tecnologia

Nº de pessoas

Maturidade da empresa

Engenharia reversa

Monitoramento de infração

*Dicas*

# FTO

- Análise caso a caso – sempre que houver alteração na especificação da tecnologia ou um novo país for incluído como de interesse, deve-se revisar o FTO;
- Realizar uma comunicação clara dos resultados para público interno;
- Estabelecer sistema de gerenciamento de riscos, com monitoramento e acompanhamento dos casos.



*Dicas*

# Cultura

- Utilizar de e-learning para treinamento de toda organização, incluindo novas contratações;
- Periodicamente, realizar campanhas de cultura em PI com vídeos e conteúdos rápidos e focados em problemas do dia a dia da organização;
- Definir o público-alvo principal (P&D, BU, MKT, NN) para engajamento e treinamento mais intenso;
- Estabelecer sponsor em áreas críticas.



# Como integrar PI à inovação?

## INNOVATION FUNNEL

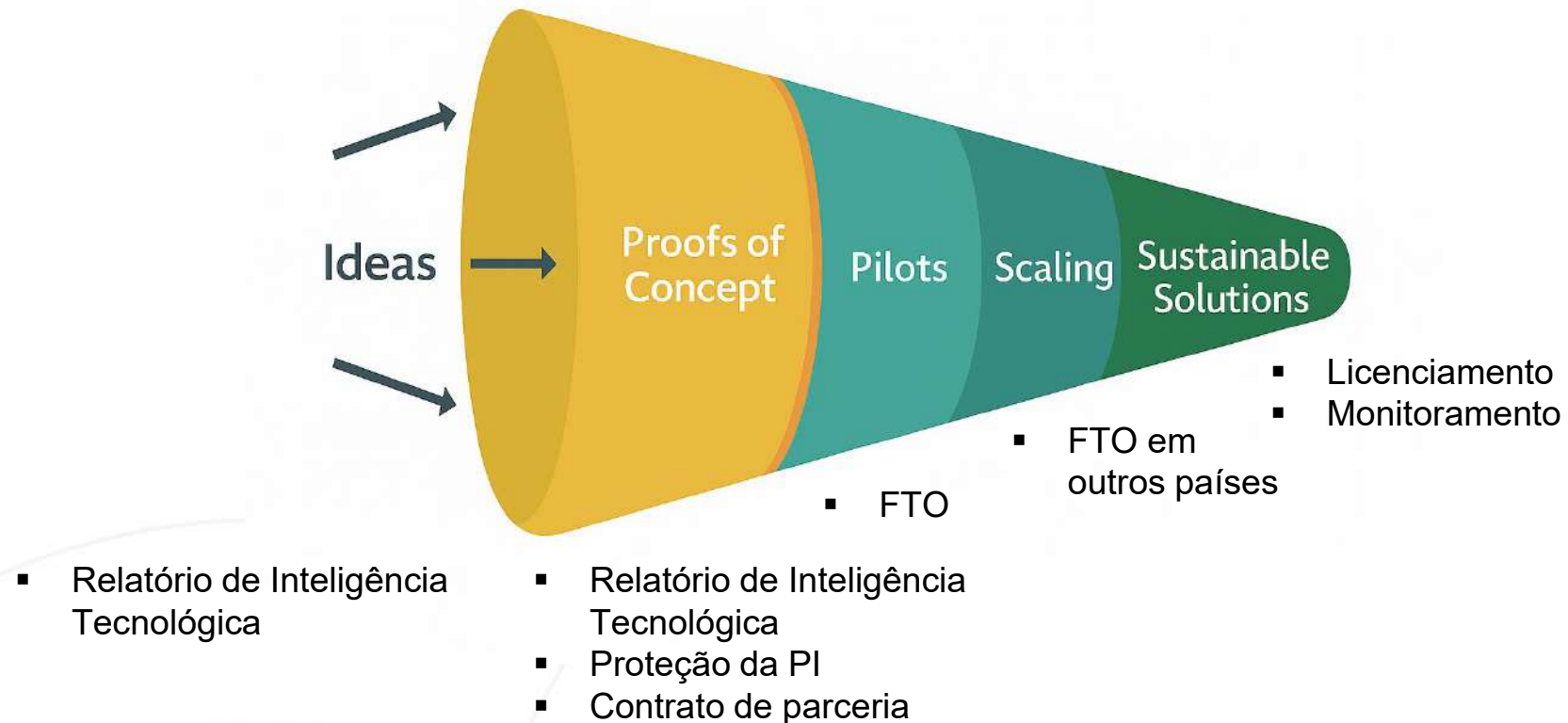

# Equipe de PI e habilidades

- Dimensionamento de equipe deve considerar escopo de atuação (tipos de serviços) x nº de negócios/áreas para atender;
- **Dica:** crie casos de sucesso que demonstre o valor da área de PI.



Habilidades necessárias para profissionais de PI:

- *Estudioso;*
- *Adaptável;*
- *Versátil;*
- *Carisma;*
- *Comunicação assertiva;*
- *Análise crítica;*
- *Focado;*
- *Restauração;*
- *Paciente;*
- *Responsabilidade;*
- *Apaixonado.*

# PI na prática

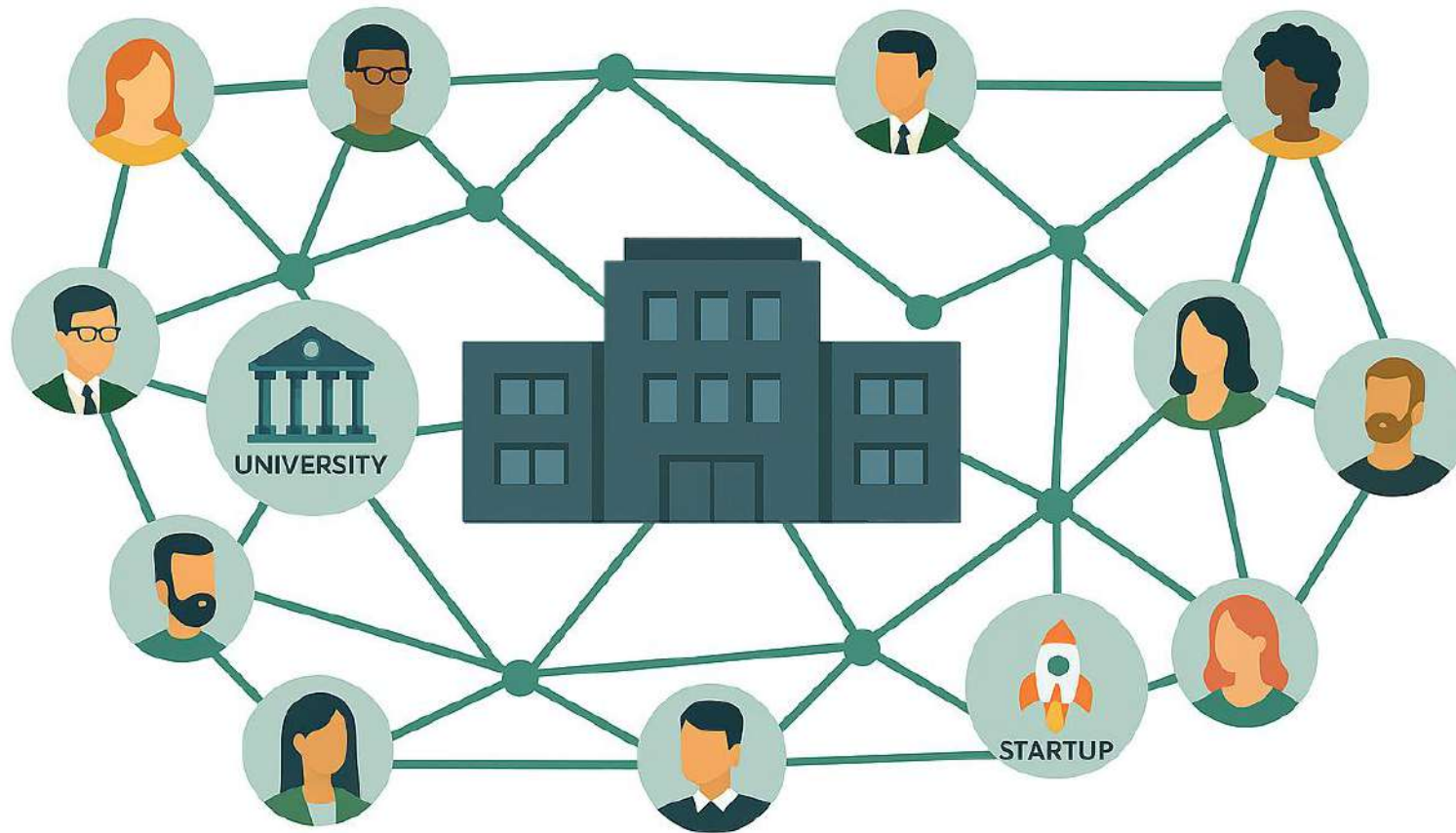

# Dúvidas e perguntas?

**Juliana Viana**

Email – [juliana.viana@cmppc.com](mailto:juliana.viana@cmppc.com)

